

出来高請求書・諸口請求書 入力マニュアル

A. フローチャート	1 ページ
B. 見積明細作成	4 ページ
C. 出来高請求書原稿作成	7 ページ
D. 材料等で当月出来高請求書を作成する場合	9 ページ
E. 累計出来高請求書を作成する場合	12 ページ
F. 精算時出来高請求書	14 ページ
G. 諸口請求書作成	16 ページ
参考：QR コード付き請求書からの転記	18 ページ

A. フローチャート

①出来高請求書

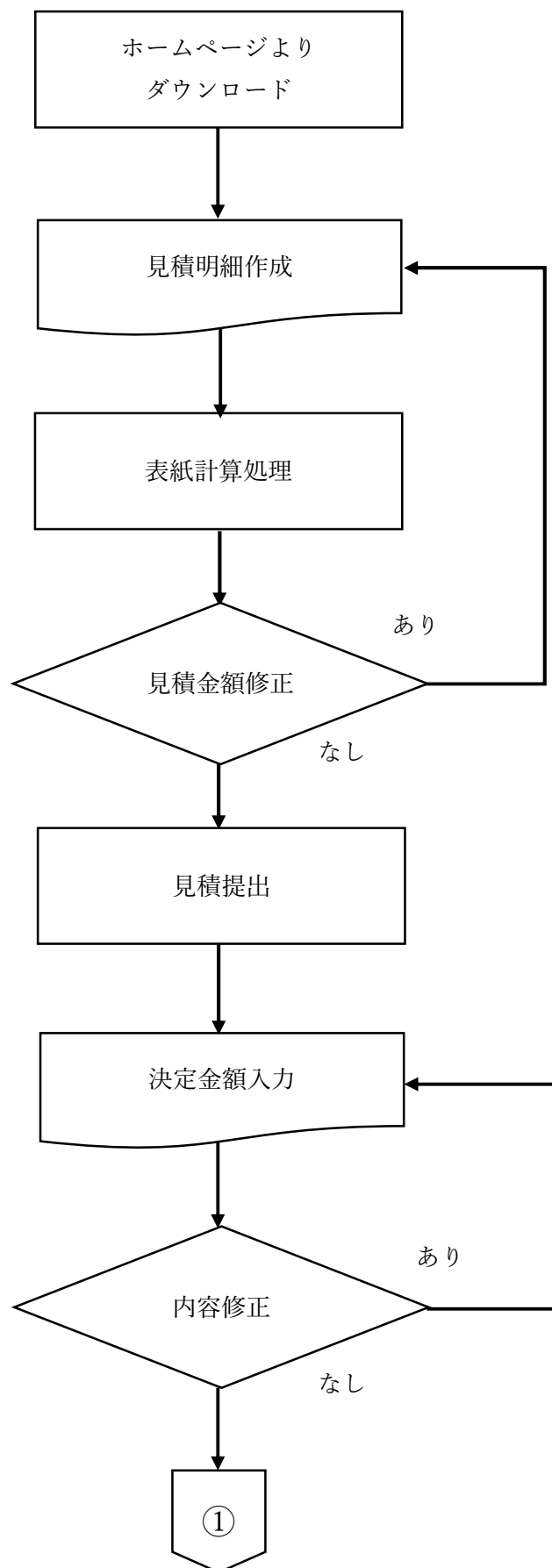

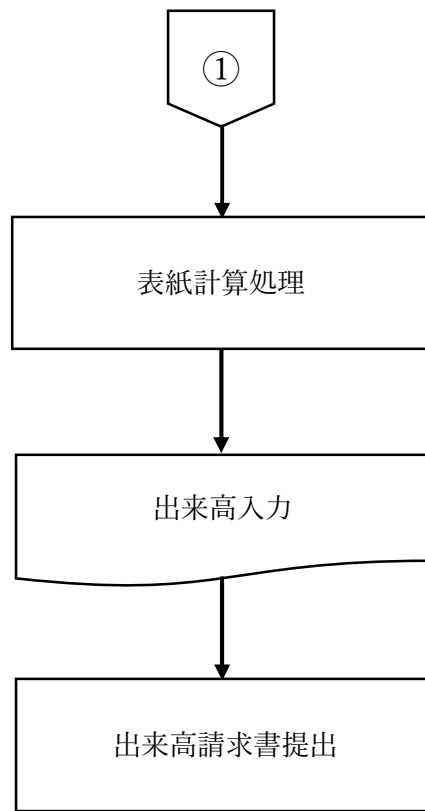

②諸口請求書

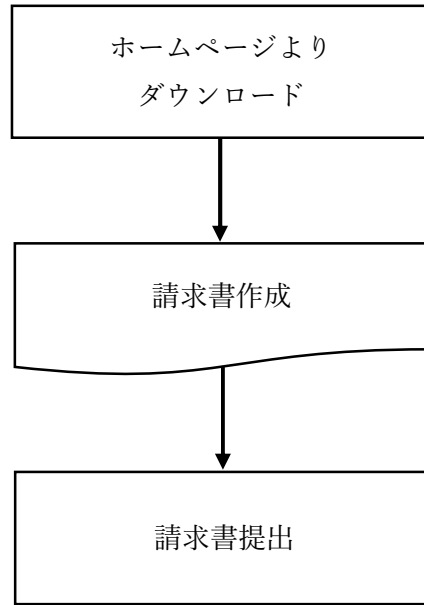

B. 出来高請求書(見積明細作成)

①「見積書(明細)」シート

自動計算

名称記入欄および概要欄は、上段と下段に分れておりますが、基本的には下段を使用して下さい。(上段を使用するのは、字数が多くて1行に入りきらない時に使用して下さい)

単位	単価
m	
m ²	
ヶ所	
枚	
本	
個	
m ³	
t	

- ・単位については、単位欄にマウスを当てますと右側に下向きの黒▼が出ますので、それをクリックして該当項目を選択して下さい。(該当する項目がなければ直接入力して下さい)
- ・数量と単価を入力して頂きますと金額を自動計算致します。
- ・入力画面には、数量と単価の表示が画面の左側と右側に2ヶ所ありますが、左側部分の数量・単価入力欄は見積書作成用の欄で、右側部分の数量・単価入力欄は出来高請求書作成の欄ですので、間違わないようにお願いします。

整理科目	整理科目枝	整理科目	整理科目枝
10110 土工		15011 コンクリート材料	1501
10111 土工(材)		15012 コンクリート材料	1501
10112 土工(労)		15021 鉄筋材料	15021
10120 水替		15022 鉄筋材料	15022
10122 水替(労)		15031 管工事材料	15031
10124 水替(経)		15032 管工事材料	15032
10130 山留め		15041 土工材料	15041
10131 山留め(材)		15042 土工材料	15042

選択して頂くと整理科目が切り替わります

- ・整理科目欄(右端)に当社が指定した整理科目コードを入力して下さい。(単位欄と同じように選択できるようになっております)
 - ・建築工事と土木工事で整理科目が分かれています。
- 尚、コードが分からない場合は工事事務所長または購買課にお問い合わせください。

②ページの追加・見積書表紙および出来高請求書作成



上記の操作で見積書が作成されます。尚 見積明細書は3頁を基本にして、ページが足りない時は見積書左上の「1ページ追加」ボタンをクリックして下さい。



見積書左上の「表紙計算」ボタンをクリックすると見積書と見積段階の出来高請求書が作成されます。



表紙計算中は進捗状況が左下に表示されます。

③注意点



- ・ Excel のシートにはマクロが含まれておりますので、ファイルを開いた時に「コンテンツの有効化」というボタンが出る時もあります、その時は「コンテンツの有効化」をクリックして下さい。
- ・ データを入力した時は、必ず整理科目まで入力して下さい、整理科目が分からない時は、担当する工事事務所又は購買課に問合せ下さい。
- ・ 貴社のパソコンソフトを使用して見積書を作成されておられる業者の方は、内訳については現状どおり貴社のソフトで作成された様式(A4版)を提出されても結構ですが、見積書の(甲)及び当社が指定した内容(例えば大項目)については、ダウンロードしたこの書式を使用して下さい。

C. 出来高請求書原稿作成

① (単価契約時は単契欄に「○」を選択してください。)

出来高請求書 (甲)												請求書№			
株式会社 松村組 御中				2023 年 7 月 25 日		工事名称		0120231001		テスト建築工事					
貴社コード		7712345		登録番号		T1234567890123		注文番号		0012 - 00		注文金額		40,200,000	
(住所) 103-0027 東京都 中央区日本橋0-0-0				修正工事コード				修正注文番号							
(会社名) 株式会社 ○○○○				①累計出来高前月シフト		②精算時		単契		請求出来高金額		累計		0	
								決定出来高金額		累計		当月		0	
名 称		摘 要		注 文 内 訳				6 月迄累計出来高		7 月迄累計出来高		修正出来高			
				数量 単位 単価 金額				数量 金額		数量 金額		金額			

注文書を受けとられましたら、記載内容を確認し、同封の請書を返送して頂くと同時に、下記手順に従い出来高請求書原稿を作成して下さい。

注文書の内容に従って下記を入力して下さい。

工事名称	0120231001	テスト建築工事	
注文番号	0012 - 00	注文金額	40,200,000

水色のセルに工事コード、工事名称、注文番号、注文金額を入力して下さい。

貴社コード	7712345	登録番号	T1234567890123
(住所) 103-0027 東京都 中央区日本橋0-0-0			
(会社名) 株式会社 ○○○○			

水色のセルに貴社コード、貴社住所、貴社名 (貴社住所、貴社名はゴム印でも結構です)、インボイス登録番号(T+数字 13 桁)、請求年月日を入力して下さい。

出来高請求書 (甲)			
2023 年		7 月	25 日

請求年月日

※工事コード、注文番号、貴社コード、請求年月日は必須入力項目になります。
工事コードなど分からない時は担当する工事事務所又は購買課に問合せ下さい

D. “材料等”で当月出来高請求書を作成する場合

①

出来高請求書(乙)													
No.	2-1	名称	摘要	内訳				前回迄の出来高		今回出来高		累計出来高	
				数量	単位	単価	金額	整理科目	数量	金額	数量	金額	数量
7		捨割カート											
9		27-15-20	基礎他	880	m3	20,000	17,600,000	10311	0	815	16,300,000	815	16,300,000
11		27-18-20	上部躯体	822	m3	20,000	16,440,000	10311	0	415	8,300,000	415	8,300,000
13		30-15-20	土間、床板	147	m3	20,400	2,998,800	10311	0	0	0	0	0
15		21-18-20	雑、シンダーCON	46	m3	17,800	818,800	10311	0	10	178,000	10	178,000

入力
自動計算

最初の請求時は、今回出来高欄に出来高数量を入力して頂きますと、金額は契約単価で自動計算して累計出来高も表示します。(表紙計算をクリックすると表紙に契約単価で表示される。)

②

出来高請求書(甲)													
株式会社 松村組 御中											2023年 7月		
貴社コード 7712345				登録番号 T1234567890123									
(住所) 103-0027 東京都 中央区日本橋0-0-0													
(会社名) 株式会社 ○○○○													
①累計を前回迄にシフト、 今回出来高クリア											②精算時		単契
名称	摘要	注文内訳											
		数量	単位	単価	金額								

2回目以降の請求の時は、累計出来高(表紙)画面の「①累計を前回迄にシフト、今回出来高クリア」ボタンをクリックしますと累計出来高欄の数量・金額が前回迄の出来高欄に移動しますので、今回出来高欄に出来高を入力すれば累計出来高も自動的に表示されます。

出来高請求書(乙)												
No.	2-1	前回迄の出来高		今回出来高		累計出来高						
		数量	金額	数量	金額	数量	金額					
1		815	16,300,000		0	815	16,300,000					
1		415	8,300,000		0	415	8,300,000					
1		0	0		0	0	0					
1		10	178,000		0	10	178,000					

③

A1A1A1:BBBBBBBBBBBBBBBBBBBBBBBBBBBBBBBBBBBBBZ CACBCCCDCECFGGH OIC
 書 (乙) No. 2-1

前回迄の出来高		今回出来高			累計出来高		
数量	金額	数量	単価	金額	数量	単価	金額
815	16,300,000	100		2,000,000	915		18,300,000
415	8,300,000	500		10,000,000	915		18,300,000
0	0			0	0		0
10	178,000	50		890,000	60		1,068,000

入力

見積単価で自動計算される

翌月には同じ作業を行って下さい。(前月分は、削除しないで次の右欄を利用して下さい)
 3回目以降の請求につきましては、②作業の繰り返しになります

出来高請求書入力時の注意

数量・単位が1式の時は、出来高数量欄に出来高%を入力して下さい。(1~100迄の数字)
 1式の内容が完了した時は、出来高数量欄に 1 でなく、%表示の 100 と入力して下さい。

仕様変更等で契約明細に無い項目が発生した時の見積書・出来高請求書の取扱について

仕様変更等で契約明細に無い項目が発生した時は、追加変更契約を行う為、新たに見積書・出来請求書を作成して工事事務所と協議して下さい。又、契約数量に変更があった時も、増減にかかわらず、工事事務所と協議して下さい。

E. 累計出来高請求書（“材料等”以外）を作成する場合

①

出来高請求書(甲)										
株式会社 松村組 御中					2023年 7月 25日		工事名称		0121	
貴社コード		7712345		登録番号		T1234567890123		注文番号		0012
(住所) 103-0027					修正工事コード					
東京都 中央区日本橋0-0-0										
(会社名) 株式会社 ○○○○										
①累計出来高前月シフト					②精算時		請求出来高金額		累計当月	
名 称		摘 要		注 文 内 訳			6月迄累計出来高		7月迄	
							数量 単価 金額		数量 単価 金額	

初めての月は
こちらに入力

出来高請求書は、先に作成しました累計出来高(表紙)に当該月を入力して下さい。

(出来高の無い項目は空白としてください)

※初めての月は右側に月を入力してください。

②

出来高請求書(乙)											
名 称		摘 要		内 訳			6月迄累計出来高		7月迄累計出来高		
							数量 単価 金額		数量 単価 金額		
渡廊下E鉄骨工事							自動計算		自動計算		
主要鋼材費							入力		入力		
H形鋼		SS400 H-125×125×6.5×9		1,957 kg 145		283,765 11210		250 36,250		300 43,500	
H形鋼		SS400 H-134×150×6×9		1,962 kg 145		284,490 11210		300 43,500		300 43,500	
H形鋼		SS400 H-200×100×5.5×8		5,403 kg 145		783,435 11210		1,200 174,000		2,400 348,000	
H形鋼		SS400 H-200×200×8×12		1,401 kg 145		203,145 11210		15.5 2,248		30.25 4,386	

初めての月は
こちらに入力

見積単価で自動計算される

累計出来高(明細)に出来高数量を入力して下さい。

金額は自動計算され、累計出来高(表紙)にその集計が表示されます。

翌月には同じ作業を行って下さい。(前月分は、削除しないで次の右欄を利用して下さい)

※初めての月は右側に出来高を入力して下さい。

出来高請求書入力時の注意

数量・単位が1式の時は、出来高数量欄に出来高%を入力して下さい。(1~100迄の数字)

1式の内容が完了した時は、出来高数量欄に 1 でなく、%表示の 100 と入力して下さい。

仕様変更等で契約明細に無い項目が発生した時の見積書・出来高請求書の取扱について

仕様変更等で契約明細に無い項目が発生した時は、追加変更契約を行う為、新たに見積書・出来高請求書を作成して工事事務所と協議して下さい。又、契約数量に変更があった時も、増減にかかわらず、工事事務所と協議して下さい。

③

1	出来高請	
2	株式会社 松村組 御中 2023	
3	貴社コード 7712345	登録番号 T12345678
4	(住所) 103-0027	
5	東京都 中央区日本橋0-0-0	
6	(会社名) 株式会社 ○○○○	
7	①累計出来高前月シフト	②精算時
10	名 称	摘 要
11		注 文 内 数量 単位 単価

2 回目の請求時は、累計出来高(表紙)画面の「①累計出来高前月シフト」 ボタンをクリックしますとデータがシフトされます。

右側の欄が空白になりますので、その欄に入力して下さい。

目	7 月迄累計出来高		8 月迄累計出来高		備考
	数量	金額	数量	金額	
	300	43,500		0	
	300	43,500		0	
	2,400	348,000		0	
	30.25	4,386		0	

⑤価契約で数量が当初の契約数量を超過した時の出来高請求書の取扱について

1	出来高請求書 (E)	
2	株式会社 松村組 御中 2023 年 7 月	
3	貴社コード 7712345	登録番号 T1234567890123
4	(住所) 103-0027	
5	東京都 中央区日本橋0-0-0	
6	(会社名) 株式会社 ○○○○	
7	①累計出来高前月シフト	②精算時
		単契 ○
10	名 称	摘 要
11		注 文 内 訳 数量 単位 単価 金額

単価契約時は単契欄に「○」を選択して下さい。

契約数量を超過した時につきましても、出来請求書にそのまま出来高数量を入力して下さい。

最終精算時に、超過分の数量に契約単価を掛けた金額の追加注文書を発行致します。

F. 精算時出来高請求書

各注文契約ごとに最終精算請求時には『出来高請求書〔精算〕』を提出して下さい。

① 材料等 当月出来高請求書の場合

7	①累計を前回迄にシフト、今回出来高クリア		②精算時		単契	請求 出来高 金額	累計 37,000,000	決定 出来高 金額	累計 当月	
8						当月	12,783,304			
9										
10	名 称	摘 要	注 文 内 訳			前 回 迄 の 出 来 高		累 計 出 来 高		
11			数 量	単 位	単 価	金 額	数 量	金 額	数 量	金 額
12	10311		1	式		37,000,000	65%	24,216,696	100%	37,000,000
13	レディミクストコンクリート計	改め率97.73%								
14										
15										
16										
17										
18										
19										
20										
21										
22										
23										
24										
25										
26										
27										
28										
29										
30										
31										
32										
33										
34										
35										
36										
37										
38										
39	合 計					37,000,000	65%	24,216,696	100%	37,000,000

累計出来高が 100% となっていることを確認して下さい。(材料等の場合 100%に達しない場合や 100%を超える場合があります)

このようにできない場合は、工事事務所と協議してください。

「②精算時」ボタンをクリックします。

②

出来高請求書〔精算〕(甲) (材料等分)										請求書№
株式会社 松村組 御中		2023 年 7 月 25 日		工事名称						
貴社コード 7712345	登録番号 T1234567890123	番号チェック	注文番号 - 00	注文金額						
(住所)	東京都 中央区日本橋0-0-0	修正工事コード	修正注文番号							
(会社名)		確認印	工事事務所	協力業者	確認日					
1) 本注文契約の最終出来高が下記数量で精算することに同意します。 2) 1)の精算により、上記工事の本工事、追加工事、変更工事を含む、すべての工事の請負代金についての精算が完了し、最終請負代金を確認しました。 (但し、精算後上記工事において契約不適合責任が発生した場合は、双方で別途協議します。		単契	請求 出来高 金額	累計 37,000,000	決定 出来高 金額	累計 当月				
			当月	12,783,304	当月					

精算確認印欄、精算確認日欄、確認事項の文言が表示されます。

② 累計出来高請求書の場合

①累計出来高前月シフト		②精算時		単契	請求 出来高 金額	累計 29,500,000 当月 4,519,308	決定 出来高 金額	累計 当月		
名 称	摘 要	注 文 内 訳			7 月迄累計出来高		8 月迄累計出来高			
		数量	単位	単価 金額	数量 %	金額	数量 %	金額		
11210	屋根・外壁工事 計	改め率87.98%	1 式	28,300,000	84%	23,840,692	100%	28,300,000		
11210-000	屋根・外壁工事-法定福利費	改め率97.93%	1 式	1,200,000	95%	1,140,000	100%	1,200,000		
					11210計	24,980,692	11210計	29,500,000		
合 計						29,500,000	84%	24,980,692	100%	29,500,000

"当月迄累計" の出来高を処理し、"当月迄累計出来高" を 100%として下さい。

減額対象工事があるなど 100%とならない場合は、工事事務所と協議してください。

「②精算時」 ボタンをクリックします。

④

出来高請求書(精算)(甲)		請求書№	
株式会社 松村組 御中		工事名称	0120231001 テスト建築工事
2023年 7月 25日		注文番号	0012 - 00
貴社コード	7712345	登録番号	T1234567890123
(住所) 103-0027 東京都中央区日本橋0-0-0		注文金額	40,200,000
(会社名) 株式会社 ○○○○		修正工事コード	修正注文番号
1) 本注文契約の最終出来高が下記数量で精算することに同意致します。 2) 1)の精算により、上記工事の本工事、追加工事、変更工事を含む、すべての工事の請負代金についての精算が完了し、最終請負代金を確認しました。 (但し、精算後上記工事において契約不適合責任が発生した場合は、双方で別途協議します。		工事事務所	協力業者
		確認印	確認日
単契	請求 出来高 金額	累計 29,500,000 当月 4,519,308	決定 出来高 金額
			累計 当月

精算確認印欄、精算確認日欄、確認事項の文言が表示されます。

ここで表示される“精算”は工事出来高が完了し工事が完了したことを表示しています。最終のお支払いが完了する際は“出来高通知書”で通知します。

G. 諸口請求書作成

①

貴社コード	8812345
(住所)	東京都 中央区日本橋0-0-0 ○○○○○日本橋000 3階
(会社名)	株式会社 ○○○○
登録番号	T1234567890123
番号チェック	

貴社コード、貴社住所、貴社名（貴社住所、貴社名はゴム印でも結構です）
インボイス登録番号(T+数字13桁)、
請求年月日を入力してください。

請 求 書 (諸口私)			
2023	年	7	月
		25	日

請求年月日

	0120231001	-	000
工事 名称	テスト建築工事		

工事コード、工事名称

※工事コード、貴社コード、請求年月日は必須入力項目になります。

工事コードなど分からない時は担当する工事事務所又は購買課に問合せ下さい

③ 請求内容入力

(住所) 東京都 中央区日本橋0-0-0 ○○○○○日本橋000 3階				請求金額 (税込み)		187,000	
(会社名) 株式会社 ○○○○				請求金額 (税抜き)		170,000	
登録番号	T1234567890123	番号チェック		消費税率	10%	選択	
JV 区分		修正 会社コード		消費税額	17,000		
自動計算							
月日	名 称	数量	単位	単 価	金 額		整理
7 5	場内清掃費	900	m ²	100	90,000		
7 7	モデルルームクリーニング	160	m ²	250	40,000		
7 7	建具枠他仕上げ養生 (手間のみ)	180	m	100	18,000		
7 7	法定福利費	1	式	22,000	22,000		
入力				自動計算			

請求金額 (税込み) 以外は、記入される金額は全て税抜きの金額です。

消費税率を設けていますので該当する税率を選択されますと 1 円未満切り捨てで消費税額が自動計算され請求金額(税込み)・消費税額が表示されます。

請求項目を記載して提出して下さい。

項目と数量・単価を入力して頂きますと、請求金額まで自動計算して表示します。尚、単位は、▼をクリックすると選択できるようにしてあります。

④注意点

提出部数は、原則として 正 1 部 とします。

尚、現場によりましては、請求書の写しの提出を求められるところもありますので、提出部数につきましては工事事務所と打ち合わせて下さい。

参考：QRコード付き請求書からの転記

①

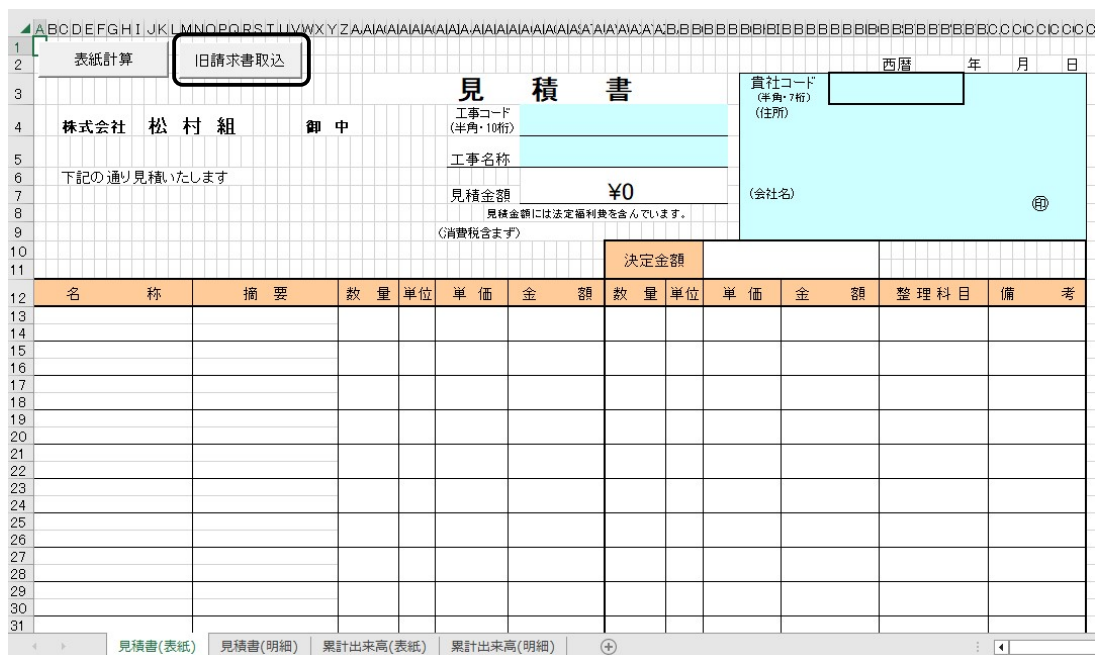

「見積書(表紙)」シートの『旧請求書取込』をクリックします。

②

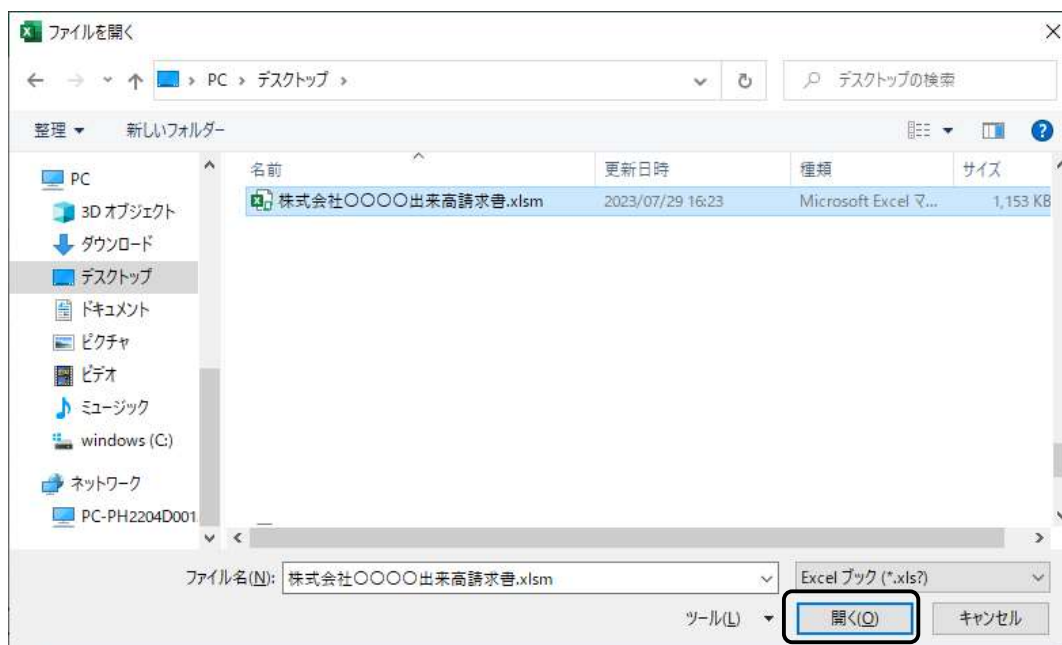

旧請求書（QRコード付き）を選択し、『開く』をクリックします。

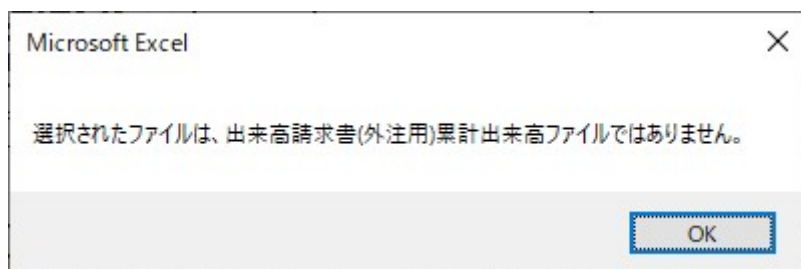

出来高請求書は2種類あります。同じ種類の請求書で『旧請求書取込』を行ってください。誤って別の種類の請求書を選択するとエラーメッセージが表示されます。

③

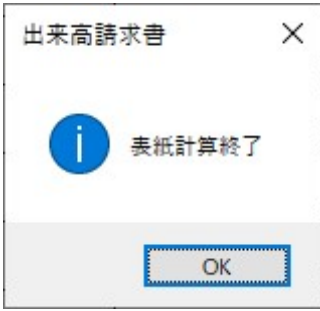

しばらくすると転記が終了しメッセージが表示されます。
『OK』をクリックします。

③

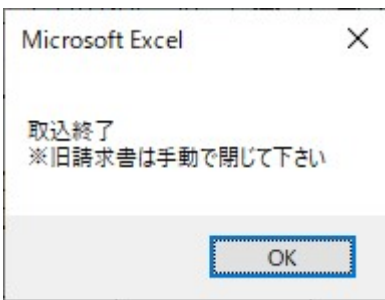

全ての転記作業が終了すると、メッセージが表示されます。
選択した旧請求書（QRコード付き）は手動で閉じてください。

④

出来高請求書 (甲)											
名称		2023年7月25日		工事名称		0120231001		テスト建築工事		請求書№	
株式会社 松村組 御中		登録番号 T1234567890123		注文番号		0012-00		注文金額		40,200,000	
11210	屋根・外壁工事計	改め率	97.98%	1	式	28,300,000	0%	253,326	1%	482,277	
11210-000	屋根・外壁工事-法定福利費	改め率	97.93%	1	式	1,200,000	0%	0	0%	0	
11210計						253,326		11210計		482,277	

見積書と出来高請求書が転記されます。